

INVITATION



Je plante contre l'effet de serre

Alliance Carton Nature et ForestAvenir

ont le plaisir de vous convier à la plantation d'arbres clôturant l'opération de sensibilisation « Robin des Briques ».

Le 25 juin 2010 à 9h00, à la mairie de Bras (83)



Cette plantation s'effectuera dans le cadre du programme de reboisement de la colline du Deffend.



Annnonce des résultats - Plantation d'arbres - Cocktail

Contacts :

Alliance Carton Nature – 37 rue de Bellefond 75009 Paris – Tél : 01 49 70 43 50 – e-mail : info@alliance-carton-nature.org

ForestAvenir - Pavillon du Roy René Valabre CD 713 120 Gardanne – Tél : 04 42 51 43 19 – e-mail : contact@forestour-paca.org

PROGRAMME - 25 juin 2010

09h : accueil des invités

09h30 : cérémonie d'ouverture – Mairie de Bras

Intervention d'Angélique Fromion, Maire de Bras, Patrick de Noray, Président d'Alliance Carton Nature et Claude Fussler de l'association Forestour.

- Présentation de l'opération « Robin des Briques ».
- Annonces des résultats de l'édition 2009/2010.
- Animation de l'association « Genus ARTIS » pour sensibiliser les enfants à la protection de l'environnement.
- Transfert des invités sur la colline du Deffend.

10h30 : Plantation d'arbres sur la colline du Deffend, suivie d'un cocktail déjeunatoire à la Mairie de Bras.

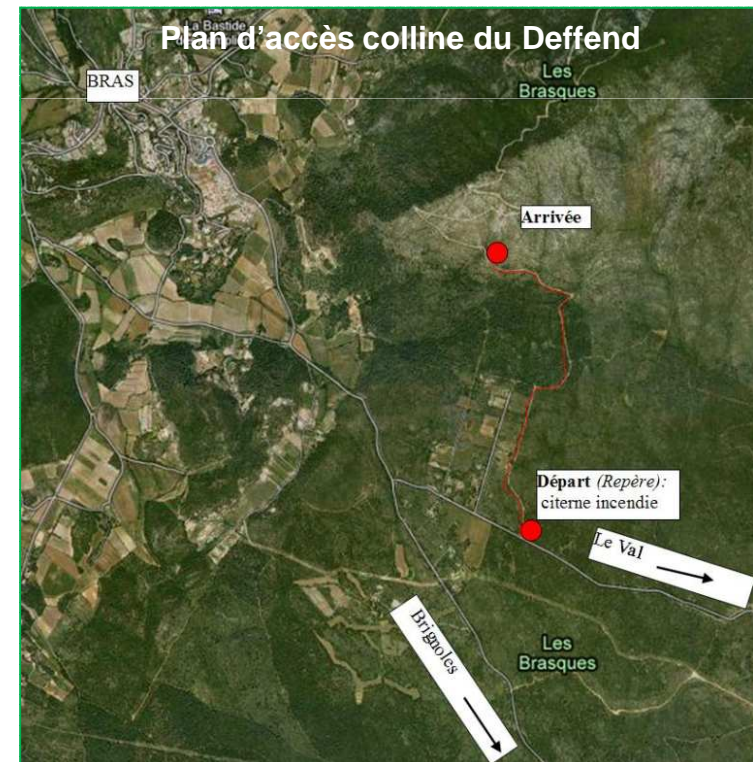

COUPON REPONSE

Nom.....Prénom.....

Société ou Organisme

Fonction.....

Adresse.....Code Postal.....Ville.....

Téléphone.....E-mail.....

Assistera

N'assistera pas

Sera accompagné par M-Mme Société ou organisme.....

Fonction.....Téléphone.....

e-mail.....

Si possible... MERCI DE NOUS FAIRE PART DE VOTRE PRESENCE LE 25 JUIN :

1 . EN NOUS RETOURNANT LE COUPON REPONSE à l'adresse suivante :

FORESTOUR / ForestAvenir ; Pavillon du Roy René ; Valabre CD7 , 13120 Gardanne

2 . EN NOUS APPELANT DIRECTEMENT PAR TELEPHONE **au 04 42 51 43 19** (tel/fax)

3 . OU BIEN EN NOUS ECRIVANT PAR COURRIEL à l'adresse contact@forestour-paca.org

PLAN D'ACCES BRAS

● Mairie de Bras : Route de Brignoles 83149 Bras

En venant de Saint Maximin :

Sortie Autoroute A8 SAINT-MAXIMIN. Prendre la direction centre ville. Au 2ème rond-point, prendre à droite en direction de BRAS et rejoindre la D28. Faire 9kms, passer devant la cave coopérative et entrer dans le village, le traverser, la mairie sur la gauche juste après l'intersection de la route de Barjols qui part sur la gauche (ne pas aller jusqu'au rond point).

En venant de Brignoles :

Sortie Autoroute A8 BRIGNOLES. Prendre la direction d'Aix en Provence par la N7 (2 rond-points). Faire environ 1 km , prendre à droite en direction de BRAS par la D28. Faire 15kms, arrivé au rond point passer le dos d'âne, le parking de la mairie se trouve tout de suite à droite.

En venant de la gare d'Aix-en-Provence :

Rejoindre la D9 puis l'A51/E712 (autoroute du Val de Durance). Rejoindre ensuite l'A8/E80 (la Provençale) et prendre la sortie 34. Traverser Saint-Maximin-la-Sainte-Baume en prenant la DN7. Au rond-point, prendre la 1^{ère} sortie et continuer sur Traverse Saint-Jean. Prendre à droite le Boulevard Saint-Jean puis tourner à droite Avenue de la Libération. Rejoindre la D28 jusqu'à l'entrée de Bras.

